

NETT TARIFFAR

2020

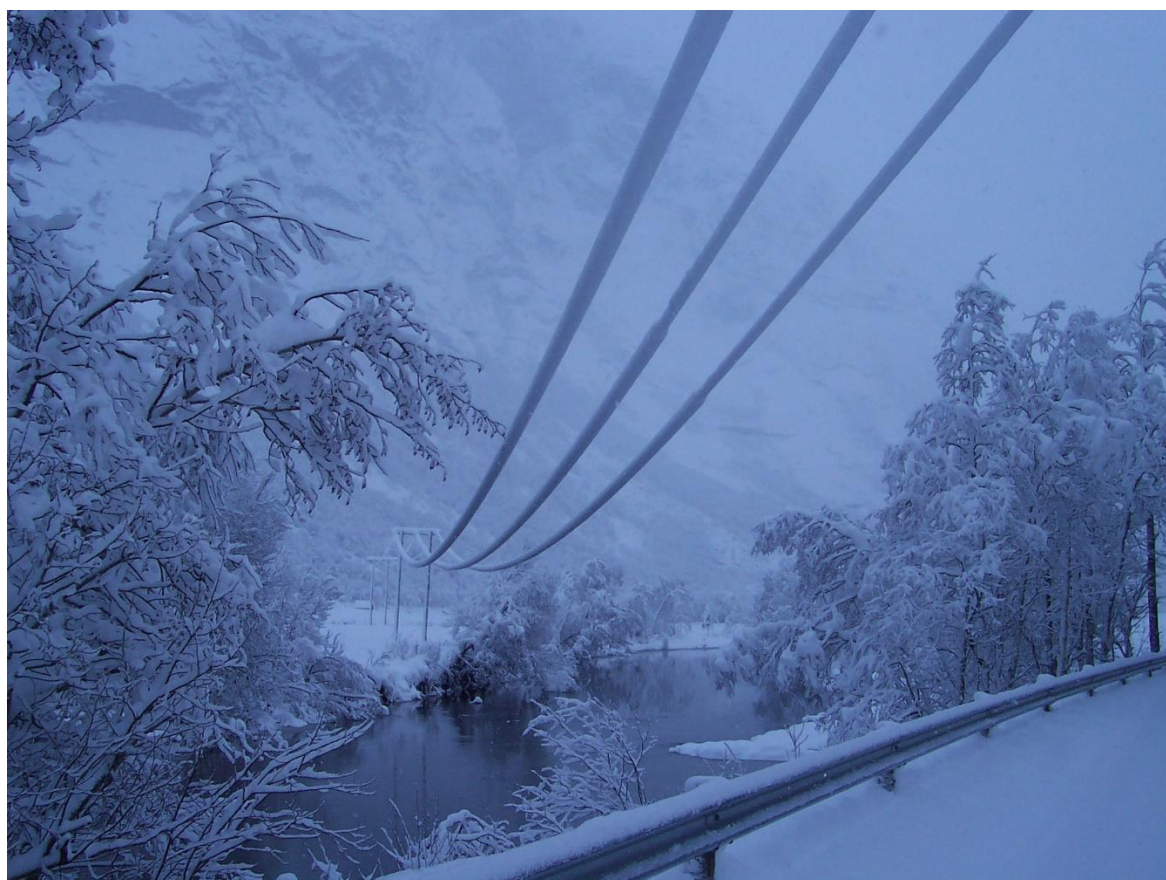

Stranda Energi AS nett

Ødegårdsvegen 123 , 6200 Stranda

Telefon: 93 07 98 90

firmapost@strandaenerginett.no

Tariff		Vilkår		Pris inkl. avgifter til Staten (eks. avg. i parantes)		
		Hovedsikring		Fastpris kr/år	Energi pris øre/kWh	
NH4 / NHH	Hushaldning - hytte - fritidsbolig	<=125A 230V <=80A 400V		(2900) 3 625	(15,4) 40,66	
Tariff		Vilkår		Pris eks. avgifter til Staten		
		Hovedsikring		Fastpris kr/år	Energi øre/kWh	
NT4	Næring	<=125A 230V <=80A 400V		2 900	16,4	
		Hovedsikring			Energi øre/kWh	Effekt kr /kW /mnd
NT3 / NH3	Næring - Hushaldning	>125A 230V >80A 400V		12 000	9,4	0 - 200kW : 44 kr 201 - 500kW : 41 kr 501kW --> : 38 kr
		Installert effekt			sommar øre/kWh	vinter øre/kWh
NFLX	Fleksibelt forbruk (Utkoplabart)	>250kW		8 800	10,5	12,0
Tariff		Vilkår		Pris eks. avgifter til Staten		
				Montering / demontering		
NS2	Anleggskasser	Korttidsabb. byggjestråum		3 800	15,4	1 950
PRE	Næring	Reaktiv effekt		Anlegg med effektfaktor $\cos\phi$ mindre enn 0,95 kan fakturerast for reaktiv effekt.		
				Fastpris kr/år	sommer	vinter
NHT	Hushaldning / hytter tidsdifferensiert energiledd. 1 år	Tariff med Bindingstid		2900	14,3	16,1

Avgifter til Staten

Forbruksavgift: 16,13 øre/kWh

Forbruksavgift redusert sats: 0,505 øre/kWh

Enova – avgift (Til Energifondet) Hushaldning: 1,0 øre/kWh Næring: 800 kr/år

Meirverdiavgift (mva) 25% kjem i tillegg.

Forbehold om prisendring av avgiftene til Staten

Periodeinndeling:

Vinter: 01.01 - 30.04 og 01.11 - 31.12

Sommar: 01.05 – 31.10

Nettleige Stranda Energi Nett AS , Gjeld frå 01.08.2019



Tariff		Vilkår		Pris eks. avgifter til Staten		Pris inkl. avgifter til Staten *)	
NH4 / NHH	Hushaldning / hytte / fritidsbolig	Hovedsikr. <=125A v/230V <=80A v/400V	Fastpris kr/år	Energi pris øre/kWh	Fastpris kr/år	Energi pris øre/kWh	
			2 900	15,4	3 625	40,29	

Tariff		Vilkår		Pris eks. avgifter til Staten		*) Avgifter til Staten	
NT4	Næring	Hovedsikr. <=125A v/230V <=80A v/400V	Fastpris kr/år	Energi øre/kWh			Forbruksavgift: 15,83 øre/kWh
			2 900	16,4			Forbruksavgift redusert sats: 0,50 øre/kWh
NT3 / NH3	Næring/Hushaldning	Hovedsikring >125A v/230V >80A v/400V	12 000	9,4	Effekt kr /kW /mnd		Enova - avgift (Til Energifondet)
					0 - 200kW : 44 kr		Hushaldning: 1 øre/kWh Næring: 800,-kr/år
					201 - 500kW : 41 kr		Meirverdiavgift (mva) : 25%
					501kW -> : 38 kr		Forbehold om prisendring på avgiftene til Staten.
NFLX	Fleksibelt forbruk (Utkoplabart)	Installert effekt >250kW	8 800	sommer øre/kWh	vinter øre/kWh		
				10,5	12,0		

Tariff		Vilkår		Pris eks. avgifter til Staten		Montering / demontering	
NS2	Anleggskasser	Korttidsabonnement / byggestraum	3 800	15,4	1 950		Stenging/fråkopling av anlegg er gratis.
PRE	Næring	Reaktiv effekt	Anlegg med effektfaktor cosφ mindre enn 0,95 kan fakturerast for reaktiv effekt.				Gjenopning av stengt anlegg kr. 1950,- (+ mva)
NHT	Hushaldning / hytter	Tariff med tidsdifferensert energiledd. Bindingstid 1 år	Fastpris kr/år	sommer	vinter		Periodeinndeling:
			2900	14,3	16,1		Vinter: 01.01 - 30.04 og 01.11 - 31.12
							Sommer: 01.05 - 31.10

Nettleige Stranda Energi Nett AS , Gjeld frå 01.01.2019



Tariff		Vilkår		Pris eks. avgifter til Staten		Pris inkl. avgifter til Staten *)	
NH4 / NHH	Hushaldning / hytte / fritidsbolig	Hovedsikr. <=125A v/230V <=80A v/400V	Fastpris kr/år	Energi pris øre/kWh	Fastpris kr/år	Energi pris øre/kWh	
			2 900	10,4	3 625	34,04	

Tariff		Vilkår		Pris eks. avgifter til Staten		*) Avgifter til Staten	
NT4	Næring	Hovedsikr. <=125A v/230V <=80A v/400V	Fastpris kr/år	Energi øre/kWh			Forbruksavgift: 15,83 øre/kWh
			2 900	11,4			Forbruksavgift redusert sats: 0,50 øre/kWh
NT3 / NH3	Næring/Hushaldning	Hovedsikring >125A v/230V >80A v/400V	12 000	7,4	Effekt kr /kW /mnd		Enova - avgift (Til Energifondet)
					0 - 200kW : 38 kr		Hushaldning: 1 øre/kWh Næring: 800,-kr/år
					201 - 500kW : 35 kr		Meirverdiavgift (mva) : 25%
					501kW -> : 32 kr		Forbehold om prisendring på avgiftene til Staten.
NFLX	Fleksibelt forbruk (Utkoplabart)	Installert effekt >250kW	8 800	sommer øre/kWh	vinter øre/kWh		
				8,5	10,0		

Tariff		Vilkår		Pris eks. avgifter til Staten		Montering / demontering	
NS2	Anleggskasser	Korttidsabonnement / byggestraum	3 800	10,4	1 950		Stenging/fråkopling av anlegg er gratis.
PRE	Næring	Reaktiv effekt	Anlegg med effektfaktor cosφ mindre enn 0,95 kan fakturerast for reaktiv effekt.				Gjenopning av stengt anlegg kr. 1950,- (+ mva)
NHT	Hushaldning / hytter	Tariff med tidsdifferensert energiledd. Bindingstid 1 år	Fastpris kr/år	sommer	vinter		Periodeinndeling:
			2900	9,3	11,1		Vinter: 01.01 - 30.04 og 01.11 - 31.12
							Sommer: 01.05 - 31.10

Nettleige Stranda Energi Nett AS , Gjeld frå 01.01.2018



Tariff		Vilkår		Pris eks. avgifter til Staten		Pris inkl. avgifter til Staten *)	
NH4 / NHH	Hushaldning / hytte / fritidsbolig	Hovedsikr. <=125A v/230V <=80A v/400V	Fastpris kr/år	Energi pris øre/kWh	Fastpris kr/år	Energi pris øre/kWh	
			2 900	10,4	3 625	34,98	

Tariff		Vilkår		Pris eks. avgifter til Staten		*) Avgifter til Staten	
NT4	Næring	Hovedsikr. <=125A v/230V <=80A v/400V	Fastpris kr/år	Energi øre/kWh			Forbruksavgift: 16,58 øre/kWh
			2 900	11,4			Forbruksavgift redusert sats: 0,48 øre/kWh
NT3 / NH3	Næring/Hushaldning	Hovedsikring >125A v/230V >80A v/400V	12 000	7,4	Effekt kr /kW /mnd		Enova - avgift (Til Energifondet)
					0 - 200kW : 38 kr		Hushaldning: 1 øre/kWh Næring: 800,-kr/år
					201 - 500kW : 35 kr		Meirverdiavgift (mva) : 25%
					501kW -> : 32 kr		Forbehold om prisendring på avgiftene til Staten.
NFLX	Fleksibelt forbruk (Utkoplabart)	Installert effekt >250kW	8 800	sommer øre/kWh	vinter øre/kWh		
				8,5	10,0		

Tariff		Vilkår		Pris eks. avgifter til Staten		Montering / demontering	
NS2	Anleggskasser	Korttidsabonnement / byggestraum	3 800	10,4	1 950		Stenging/fråkopling av anlegg er gratis.
PRE	Næring	Reaktiv effekt	Anlegg med effektfaktor cosφ mindre enn 0,95 kan fakturerast for reaktiv effekt.				Gjenopning av stengt anlegg kr. 1950,- (+ mva)
NHT	Hushaldning / hytter	Tariff med tidsdifferensert energiledd. Bindingstid 1 år	Fastpris kr/år	sommer	vinter		Periodeinndeling:
			2900	9,3	11,1		Vinter: 01.01 - 30.04 og 01.11 - 31.12
							Sommer: 01.05 - 31.10